

# Executive Summary Report

การเบิกจ่ายเงินโครงการลงทุนภาครัฐ ประจำปีงบประมาณ พ.ศ. 2568

ณ สิ้นเดือนสิงหาคม 2568

## แผนการติดตามโครงการพัฒนาและโครงการประจำปีงบประมาณ พ.ศ. 2568

ปีงบประมาณ พ.ศ. 2568 สำนักงานบริหารหนี้สาธารณะ (สบน.) ติดตามการเบิกจ่ายเงินโครงการลงทุนภาครัฐที่เป็นโครงการเงินกู้ ที่คณะรัฐมนตรีอนุมัติและอยู่ระหว่างดำเนินโครงการ (Ongoing Projects) จำนวน 106 โครงการ จาก 21 หน่วยงาน วงเงินลงทุนรวม 2,103,798 ลบ. โดย ณ สิ้นเดือนสิงหาคม 2568 มีผลการเบิกจ่ายสะสม 1,161,173 ลบ. คิดเป็นร้อยละ 55 ของกรอบวงเงินตามมติ ครม.

กรอบวงเงินลงทุนตาม มติ ครม. รวม 2,103,798 ล้านบาท

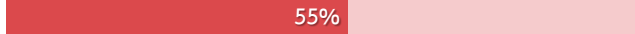

เบิกจ่ายสะสม ณ สิ้นเดือนสิงหาคม 2568 1,161,173 ล้านบาท

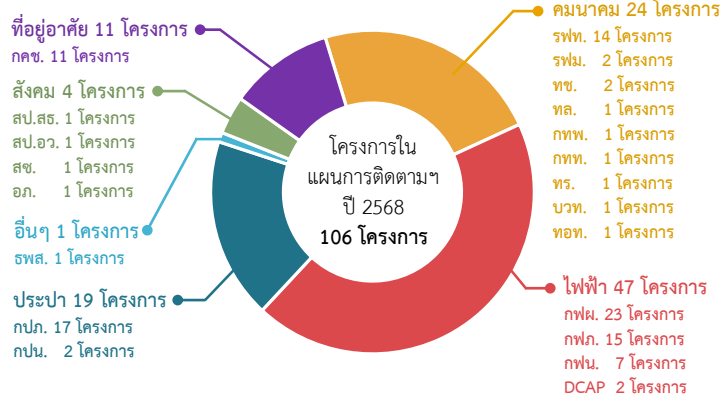

## แผนและผลการเบิกจ่ายเงินโครงการลงทุนภาครัฐ พ.ศ. 2568 ณ สิ้นเดือนสิงหาคม 2568

- แผนการเบิกจ่ายปีงบประมาณ พ.ศ. 2568 **119,325** ล้านบาท
- แผนการเบิกจ่ายเดือน ต.ค. 67 – ส.ค. 68 **108,795** ล้านบาท
- ผลการเบิกจ่ายเดือน ต.ค. 67 – ส.ค. 68 **118,197** ล้านบาท



### แผนและผลการเบิกจ่ายเงิน จำแนกรายเดือน

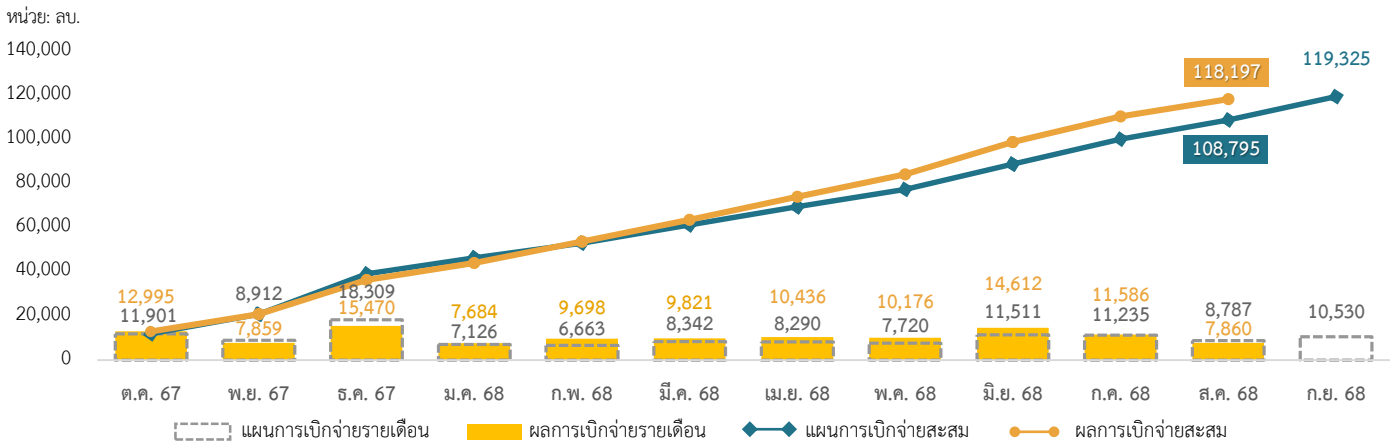

### แผนและผลการเบิกจ่ายเงิน จำแนกตามแหล่งเงิน

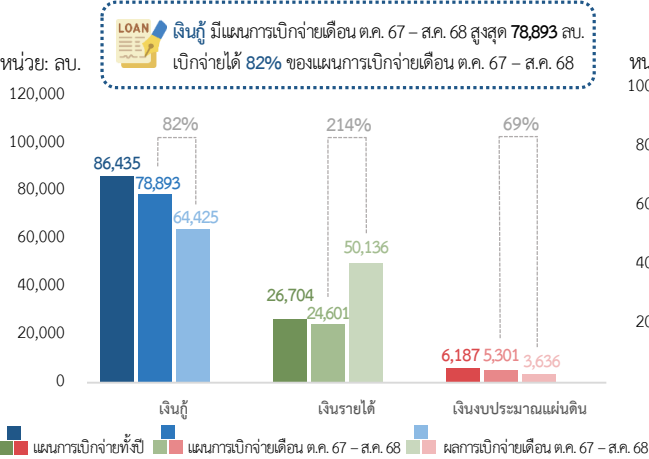

### แผนและผลการเบิกจ่ายเงิน จำแนกตามสาขาการลงทุน

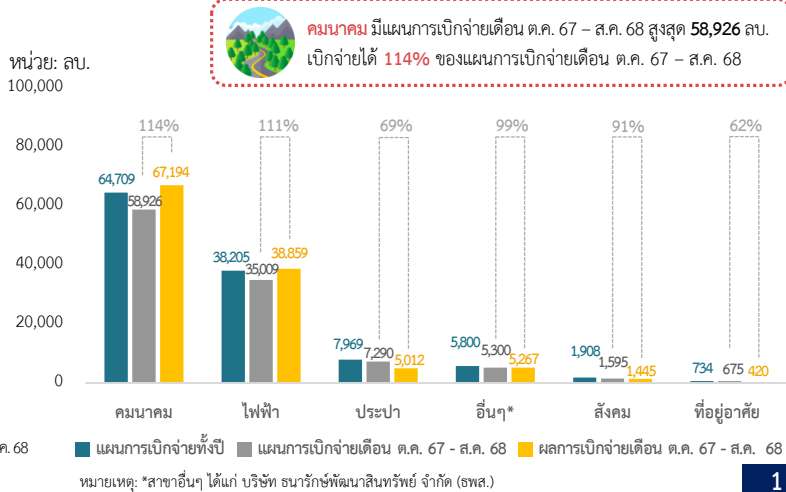

# Executive Summary Report

การเบิกจ่ายเงินโครงการลงทุนภาครัฐ ประจำปีงบประมาณ พ.ศ. 2568

ณ สิ้นเดือนสิงหาคม 2568

## แผนและผลการเบิกจ่ายเงิน จำแนกตามหน่วยงานเจ้าของโครงการ

หน่วย: ลบ.

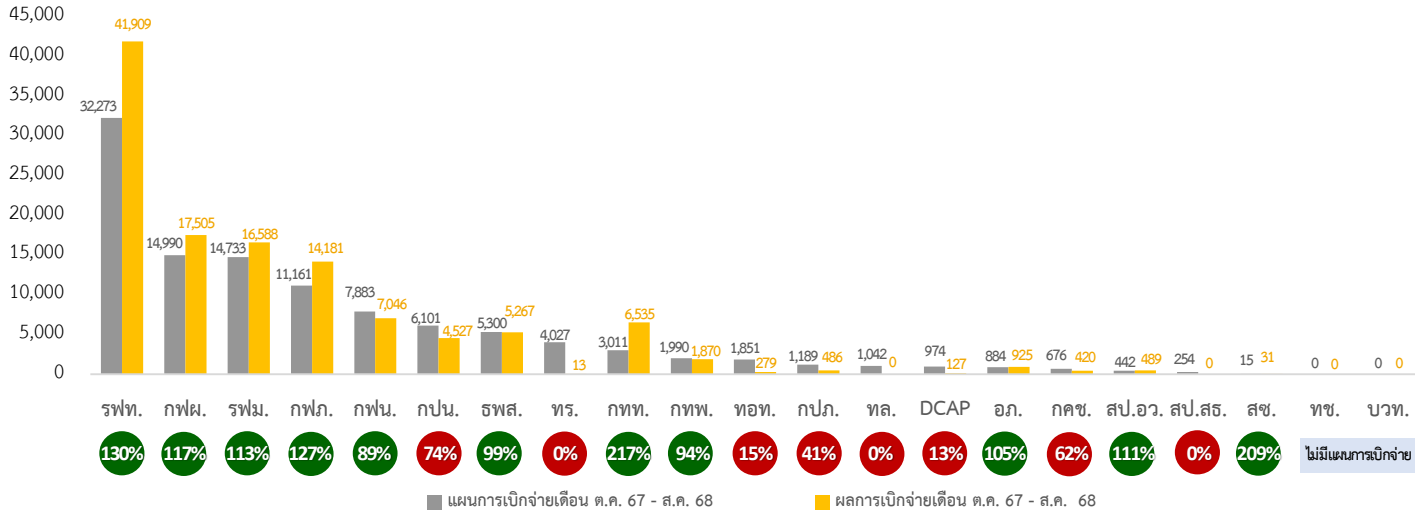

## หน่วยงานที่มีผลการเบิกจ่ายเงิน สูงกว่า แผนการเบิกจ่ายเงิน

### การทำเรือแห่งประเทศไทย (กทท.)



ผลการเบิกจ่าย 6,535 ลบ. (217%)  
สูงกว่าแผน 3,524 ลบ.

#### โครงการพัฒนาท่าเรือแหลมฉบัง ระยะที่ 3

ผู้รับจ้างเร่งรัดงานส่วนที่ 1 : งานก่อสร้างทางทะเล ดังนี้ 1) งานพื้นที่ท่าเรือ F2 : เร่งงานดูดทรายออกมาทำแทนทราย (Geotube) ก่อสร้างเขื่อนกันตะกอน และดูดทรายเข้าพื้นที่เพื่อเตรียมพื้นที่สำหรับงานถมบ่ออัด และ 2) งานพื้นที่ท่าเรือ E (E1 และ E2) : เร่งงานปรับปรุงคุณภาพดินด้วยวิธีการระบายน้ำและถมบ่ออัดดินในพื้นที่ที่เหมาะสมกับงานก่อสร้าง

### สถาบันวิจัยแสงซินโครตรอน (องค์การมหาชน) (สช.)



ผลการเบิกจ่าย 31 ลบ. (209%)  
สูงกว่าแผน 16 ลบ.

#### โครงการสร้างเครื่องกำเนิดแสงซินโครตรอนระดับพลังงาน 3 GeV และห้องปฏิบัติการ

สช. เร่งรัดงานออกแบบอาคารปฏิบัติการโครงสร้างพื้นฐานและระบบสาธารณูปโภค ซึ่งล่าช้ากว่าแผนที่จะแล้วเสร็จในเดือน ธ.ค. 67 รวมทั้งเบิกจ่ายเงินงบประมาณสำหรับงานพัฒนาต้นแบบ การเตรียมความพร้อมสำหรับเครื่องกำเนิดแสงซินโครตรอน และค่าประชาสัมพันธ์โครงการเพื่อขยายฐานผู้ใช้บริการจากภาคเอกชน

### การรถไฟแห่งประเทศไทย (รฟท.)



ผลการเบิกจ่าย 41,909 ลบ. (130%)  
สูงกว่าแผน 9,636 ลบ.

#### โครงการก่อสร้างทางรถไฟสายบ้านใหม่หาสารคาม-ร้อยเอ็ด-มุกดาหาร-นครพนม

รฟท. เร่งรัดการเวนคืนพื้นที่แปลงใหญ่และพื้นที่แปลงต่อเนื่องเพิ่มเติมและทยอยส่งมอบพื้นที่ให้กับผู้รับจ้าง รวมทั้งจัดประชุมและประสานกับเจ้าหน้าที่รัฐวัดของสำนักมาตฐานและส่งเสริมการรังวัด กรรมที่ดิน อย่างสม่ำเสมอเพื่อเร่งรัดและติดตามการออกรูปแผนที่กระดาษบาง (ร.ว. 9)

### การไฟฟ้าส่วนภูมิภาค (กฟภ.)



ผลการเบิกจ่าย 14,181 ลบ. (127%)  
สูงกว่าแผน 3,020 ลบ.

#### โครงการพัฒนาระบบไฟฟ้าเพื่อรองรับการจัดตั้งเขตพัฒนาเศรษฐกิจพิเศษ ระยะที่ 2 (คพพ.2)

กฟภ. เร่งรัดการก่อสร้างระบบจำหน่ายแรงสูง - แรงต่ำ ในพื้นที่สถานีไฟฟ้าแม่สาย สถานีไฟฟ้าเชียงของ และสถานีไฟฟ้าเชียงแสน จังหวัดเชียงราย และในพื้นที่สถานีไฟฟ้าตากใบ จังหวัดนราธิวาส

### การไฟฟ้าฝ่ายผลิตแห่งประเทศไทย (กฟผ.)



ผลการเบิกจ่าย 17,505 ลบ. (117%)  
สูงกว่าแผน 2,514 ลบ.

#### โครงการปรับปรุงและขยายระบบส่งไฟฟ้าที่เสื่อมสภาพตามอายุการใช้งานระยะที่ 1 : ส่วนสายส่งไฟฟ้าแรงสูง

กฟผ. เร่งรัดการก่อสร้างสายส่ง 230 kV คลองด่าน - บางพลี (Schedule 1) โดยเร่งรัดการติดตั้งเสาโครงเหล็กและชิงสายส่งไฟฟ้าแรงสูงเพื่อให้อายุการใช้งานและปิดโครงการได้ภายในเดือน ธ.ค. 68

### การรถไฟฟ้ามหานครแห่งประเทศไทย (รฟม.)



ผลการเบิกจ่าย 16,588 ลบ. (113%)  
สูงกว่าแผน 1,855 ลบ.

#### โครงการรถไฟฟ้าสายสีม่วง ช่วงเตาปูน - ราษฎร์บูรณะ (วงแหวนกาญจนาภิเษก)

โครงการมีความก้าวหน้าการก่อสร้างงานโยธาเร็วกว่าแผนที่ 6 สัญญา โดยมีผลการดำเนินงานสะสมร้อยละ 61.80 ซึ่งเร็วกว่าแผนที่ร้อยละ 8.51

# Executive Summary Report

การเบิกจ่ายเงินโครงการลงทุนภาครัฐ ประจำปีงบประมาณ พ.ศ. 2568

ณ สิ้นเดือนสิงหาคม 2568

## หน่วยงานที่มีผลการเบิกจ่ายเงิน สูงกว่า แผนการเบิกจ่ายเงิน (ต่อ)

### สำนักงานปลัดกระทรวงการอุดมศึกษา วิทยาศาสตร์ วิจัยและนวัตกรรม (สป.อว.)



ผลการเบิกจ่าย 489 ลบ. (113%)

สูงกว่าแผน 48 ลบ.

โครงการพัฒนากำลังคนด้านวิศวกรรมศาสตร์ เทคโนโลยี และนวัตกรรมสนับสนุนการลงทุนและเพิ่มขีดความสามารถภาคอุตสาหกรรมในประเทศและภูมิภาค

สป.อว. เร่งรัดการเบิกจ่ายเงินกู้ต่างประเทศ สำหรับค่าใช้จ่ายรายเดือนของนักเรียนที่อยู่ระหว่างศึกษา ณ ประเทศญี่ปุ่น และทุนการศึกษาสำหรับนักเรียนของสถาบันไทย – KOSEN แห่งสถาบันเทคโนโลยีพระจอมเกล้าเจ้าคุณทหารลาดกระบัง

### องค์การเภสัชกรรม (อก.)



ผลการเบิกจ่าย 925 ลบ. (105%)

สูงกว่าแผน 41 ลบ.

โครงการลงทุนก่อสร้างโรงงานผลิตยารังสีระยะที่ 2

อก. เร่งรัดงานระบบสนับสนุนอาคารภายในโรงงาน เช่น ระบบน้ำ ระบบไฟฟ้า เป็นต้น รวมทั้งผู้รับจ้างได้ทยอยติดตั้งและทดสอบเครื่องจักรภายในโรงงานบางส่วนแล้ว

## หน่วยงานที่มีผลการเบิกจ่ายเงิน ต่ำกว่า แผนการเบิกจ่ายเงิน

### กรมทางหลวง (ทล.)



ผลการเบิกจ่าย 0 ลบ. (0%)

ต่ำกว่าแผน 1,042 ลบ.

โครงการพัฒนาโครงข่ายทางหลวงเขตพัฒนาพิเศษภาคตะวันออก เพื่อรองรับการเปลี่ยนแปลงสภาพภูมิอากาศทางหลวงพิเศษระหว่างเมืองหมายเลข 7 ส่วนต่อขยายเชื่อมต่อสนามบินนานาชาติอู่ตะเภา

กระทรวงการคลัง (กค.) ลงนามสัญญาเงินกู้กับธนาคารพัฒนาเอเชีย (Asian Development Bank : ADB) เมื่อวันที่ 6 มิ.ย. 68 และสัญญาเงินกู้มีผลบังคับใช้เมื่อวันที่ 2 ก.ย. 68 โดย ทล. ได้ลงนามสัญญาจ้างงานก่อสร้างและงานที่ปรึกษาควบคุมงานเมื่อวันที่ 1 ส.ค. 68 และลงนามสัญญางานตรวจสอบบัญชีภายนอกเมื่อวันที่ 8 ส.ค. 68 ซึ่ง ทล. คาดว่าจะออกหนังสือแจ้งเริ่มดำเนินการ (Notice to Proceed: NTP) เพื่อให้ผู้รับจ้างเริ่มปฏิบัติงานและเบิกจ่ายค่าจ้างล่วงหน้า (Advance Payment) สำหรับงานก่อสร้างและงานที่ปรึกษาควบคุมงานได้ภายในเดือน ก.ย. 68

### สำนักงานปลัดกระทรวงสาธารณสุข (สป.สธ.)



ผลการเบิกจ่าย 0 ลบ. (0%)

ต่ำกว่าแผน 254 ลบ.

โครงการพัฒนาระบบบริการสาธารณสุข

สป.สธ. ยังไม่มีผลการเบิกจ่าย เนื่องจากคณะรัฐมนตรี (ครม.) มีมติเมื่อวันที่ 22 ก.ค. 68 อนุมัติเพิ่มกรอบวงเงินโครงการจากวงเงิน 8,510 ลบ. เป็น วงเงิน 9,045 ลบ. โดย สป.สธ. จัดทำร่างขอบเขตของงาน (Terms of Reference : TORs) สำหรับงานจ้างที่ปรึกษาบริหารงานแล้วเสร็จ และ ADB อยู่ระหว่างการพิจารณารายละเอียดร่าง TORs ดังกล่าว โดยคาดว่าจะประกาศประกวดราคาได้ภายในเดือน ต.ค. 68

### กองทัพเรือ (ทร.)



ผลการเบิกจ่าย 13 ลบ. (0%)

ต่ำกว่าแผน 4,014 ลบ.

โครงการสนามบินอู่ตะเภาและเมืองการบินภาคตะวันออก (ในส่วนที่รัฐรับภาระการลงทุน)

กค. ลงนามสัญญาเงินกู้กับธนาคารเพื่อการลงทุนในโครงสร้างพื้นฐานของเอเชีย (Asian Infrastructure Investment Bank : AIIB) เมื่อวันที่ 25 มิ.ย. 68 โดยสำนักงานคณะกรรมการกฤษฎีกาได้จัดทำความเห็นทางกฎหมาย (Legal Opinion) และส่งให้ สนบ. เมื่อวันที่ 5 ก.ย. 68 โดย สนบ. อยู่ระหว่างจัดทำหนังสือส่ง Legal Opinion ให้ AIIB และคาดว่าสัญญาเงินกู้จะมีผลบังคับใช้ในเดือน ก.ย. 68 และ ทร. อยู่ระหว่างกระบวนการประกาศผลผู้ชนะการประกวดราคาอย่างเป็นทางการ 2 งาน ได้แก่ 1) งานจ้างก่อสร้าง และ 2) งานจ้างที่ปรึกษาควบคุมงาน โดย ทร. คาดว่าจะลงนามสัญญาจ้างทั้ง 2 สัญญา และเบิกจ่ายค่าจ้างล่วงหน้า (Advance Payment) ได้ภายในเดือน ก.ย. 68

### บริษัท ผลิตไฟฟ้าและน้ำเย็น จำกัด (DCAP)



ผลการเบิกจ่าย 127 ลบ. (13%)

ต่ำกว่าแผน 847 ลบ.

โครงการระบบผลิตไฟฟ้าโดยใช้แสงอาทิตย์ บริเวณบ่อน้ำทิศใต้ของท่าอากาศยานสุวรรณภูมิ หลังคาอาคารจอดรถโซน 2 หลังคาอาคารศรัทธาภิรมย์ และหลังคาอาคารโรงแรมท่าอากาศยานสุวรรณภูมิ และ โครงการระบบผลิตไฟฟ้าโดยใช้แสงอาทิตย์เพื่อใช้ในกระบวนการผลิตน้ำเย็น PTC Chiller Plant

DCAP มีผลการเบิกจ่ายต่ำกว่าแผน โดยทั้ง 2 โครงการ ลงนามสัญญาจ้างแล้วเมื่อวันที่ 14 ก.พ. 68 และ DCAP ได้รับอนุญาตให้ก่อสร้างจากองค์การบริหารส่วนตำบล (อบต.) หนองปรือ และ อบต.ราชาเทวะ ในพื้นที่ทั้งหมดแล้ว และได้รับอนุญาตจากบริษัท ท่าอากาศยานไทย จำกัด (มหาชน) (ทอท.) ให้เข้าพื้นที่ก่อสร้างบางส่วนด้วยแล้ว โดย DCAP มีการเบิกจ่ายเงินค่าจ้างล่วงหน้า (Advance Payment) ให้กับผู้รับจ้างและผู้รับจ้างทยอยติดตั้งระบบผลิตไฟฟ้าจากพลังงานแสงอาทิตย์บนหลังคา (Solar Rooftop) ในพื้นที่ที่ได้รับอนุญาตจาก ทอท. ทั้งนี้ พื้นที่บางส่วนอยู่ระหว่างการขออนุญาตเข้าพื้นที่กับ ทอท. เนื่องจากมีการปรับแบบการก่อสร้างตามความเห็นของ ทอท. ซึ่ง DCAP คาดว่าจะได้รับอนุญาตให้เข้าพื้นที่ส่วนที่เหลือภายในเดือน ต.ค. 68

ณ สิ้นเดือนสิงหาคม 2568

### หน่วยงานที่มีผลการเบิกจ่ายเงิน **ต่ำกว่า** แผนการเบิกจ่ายเงิน (ต่อ)

#### บริษัท ท่าอากาศยานไทย จำกัด (มหาชน) (ทอท.)



ผลการเบิกจ่าย 279 ลบ. (15%)

ต่ำกว่าแผน 1,571 ลบ.

#### โครงการพัฒนาท่าอากาศยานสุวรรณภูมิ (ปีงบประมาณ 2554 - 2560)

ทอท. มีผลการเบิกจ่ายต่ำกว่าแผน เนื่องจาก ทอท. ทบทวนรายละเอียดงานก่อสร้างส่วนขยายอาคารผู้โดยสารด้านทิศตะวันออก และงานซื้อพร้อมติดตั้งระบบลำเลียงกระเป๋า (BHS) (ขาเข้าและเปลี่ยนเที่ยวบิน) ให้สอดคล้องกับการดำเนินงานในปัจจุบัน โดยกระทรวงคมนาคมอยู่ระหว่างรวบรวมความเห็นหน่วยงานที่เกี่ยวข้อง และจะเสนอ ครม. พิจารณานุมัติการเปลี่ยนแปลงรายละเอียดของงานดังกล่าว และงบประมาณเพิ่มเติม ก่อนจะเริ่มกระบวนการจัดหาผู้รับจ้างต่อไป

#### การประปาส่วนภูมิภาค (กปภ.)



ผลการเบิกจ่าย 486 ลบ. (41%)

ต่ำกว่าแผน 703 ลบ.

#### โครงการก่อสร้างปรับปรุงขยายการประปาส่วนภูมิภาคสาขาแม่สาย - (หัวยไคร้) - (แม่จัน) - (เชียงแสน) อำเภอแม่สาย อำเภอแม่จัน อำเภอเชียงแสน จังหวัดเชียงราย

โครงการเกิดความล่าช้า เนื่องจากกระบวนการจัดซื้อจัดจ้างมีผู้วิจารณ์ร่าง TORs ซึ่ง กปภ. ได้ชี้แจงและตอบข้อวิจารณ์ร่าง TORs ดังกล่าวแล้วเสร็จ และประกาศผลผู้ชนะการประกวดราคาเมื่อวันที่ 28 ส.ค. 68 โดยคณะกรรมการ กปภ. อยู่ระหว่างพิจารณาลงนามอนุมัติจ้าง และ กปภ. คาดว่าจะลงนามสัญญากับผู้รับจ้างแล้วเสร็จในเดือน ก.ย. 68

#### การเคหะแห่งชาติ (กคช.)



ผลการเบิกจ่าย 420 ลบ. (62%)

ต่ำกว่าแผน 255 ลบ.

#### โครงการฟื้นฟูเมืองชุมชนดินแดง ระยะที่ 3

การก่อสร้างอาคาร D2 เกิดความล่าช้า เนื่องจากการรื้อถอนอาคารแฟลตดินแดงตามแผนต้องใช้เวลา 3 เดือน โดยผู้รับจ้างดำเนินการจริง 5 เดือน คือ เดือน ม.ค. - พ.ค. 68 ทั้งนี้ ผู้รับจ้างได้รื้อถอนอาคารและเจาะเสาเข็มแล้วเสร็จเมื่อวันที่ 23 พ.ค. 68 และวันที่ 4 ก.ค. 68 ตามลำดับ และเริ่มดำเนินการก่อสร้างอาคาร D2 แล้ว โดยอยู่ระหว่างเทคอนกรีตและตัดเสาเข็มฐานรากอาคาร มีผลการดำเนินงานสะสมร้อยละ 8.85

#### การประปานครหลวง (กปน.)



ผลการเบิกจ่าย 4,527 ลบ. (74%)

ต่ำกว่าแผน 1,574 ลบ.

#### โครงการปรับปรุงกิจการประปาแผนหลัก ครั้งที่ 9

โครงการเกิดความล่าช้า เนื่องจาก 1) กปน. ไม่สามารถจัดซื้อที่ดิน เพื่อก่อสร้างสถานีสูบน้ำบางมดได้ เนื่องจากเอกชนเจ้าของพื้นที่ไม่ประสงค์ขายที่ดินและเสนอราคาขายที่สูงกว่ากรอบเงินรายได้ โดย กปน. อยู่ระหว่างจัดหาที่ดินใหม่ และ 2) กระบวนการจัดซื้อจัดจ้างมีผู้วิจารณ์ร่าง TORs ของงานก่อสร้างถังเก็บน้ำใสที่สถานีสูบน้ำบางพลี ทำให้ต้องทบทวนร่าง TORs และราคากลางใหม่ ซึ่ง กปน. ประกาศผลผู้ชนะการประกวดราคาเมื่อวันที่ 4 ก.ค. 68 และผู้ว่า กปน. พิจารณาลงนามอนุมัติจ้างแล้วเมื่อวันที่ 30 ก.ค. 68 โดย กปน. อยู่ระหว่างออกหนังสือแจ้งเริ่มงาน (Notice to Proceed: NTP) ให้ผู้รับจ้างและจะเบิกจ่ายเงินค่าจ้างล่วงหน้า (Advance Payment) สำหรับงานก่อสร้างได้ภายในเดือน ก.ย. 68